DEUTRONIC
EDWANZ group

Power

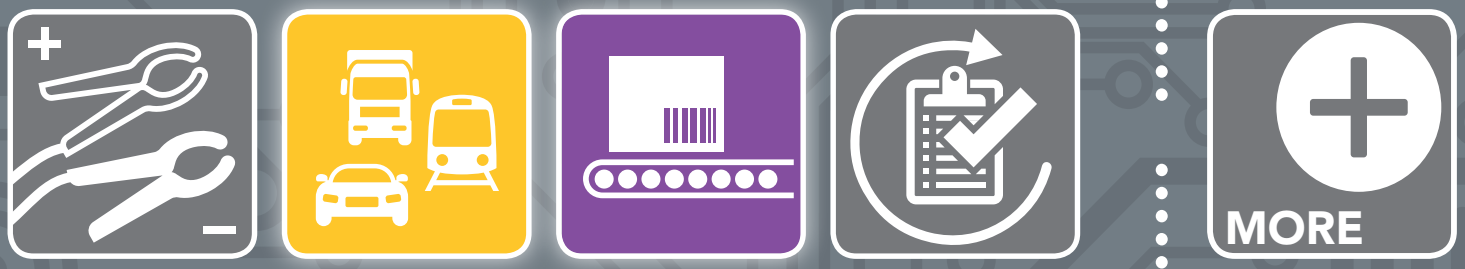

Zubehörkatalog

✔ Gegenstecker DR-/DVC-Baureihe

Art.-Nr.
140599

Für Gerätetypen:

DR25N, DR100N, DR125N, DR150N, DVC75, DVC100, DVC125, DVC150

Lieferumfang:

4-poliges MATE-N-LOK Gehäuse

4 Crimpkontakte (Ausführung Buchse für Kabelquerschnitt 1,5–2,5 mm)

✔ Gegenstecker DR350

Art.-Nr.
140597

Für Gerätetyp:

DR350

Lieferumfang:

4-poliges MATE-N-LOK Gehäuse

4 Crimpkontakte (Ausführung Buchse für Kabelquerschnitt 3–6 mm)

✔ Gegenstecker DVC250/251

Art.-Nr.
140589

Für Gerätetypen:

DVC250, DVC251, DVC301

Lieferumfang:

6-poliges MATE-N-LOK Gehäuse

6 Crimpkontakte (Ausführung Buchse für Kabelquerschnitt 1,5–2,5 mm)

✔ Gegenstecker DVC250/251 konfektioniert

Art.-Nr.
140589/1

Für Gerätetypen:

DVC250, DVC251, DVC301

1 m Kabellänge

Lieferumfang:

6-poliger MATE-N-LOK Gegenstecker und 1 m Anschlusskabel als Einzellitzen, Leitungsenden offen (mit Aderendhülsen)

✔ Gegenstecker DVC153 / DVC453

Art.-Nr.
140593

Für Gerätetypen:

DVC153, DVC453

Lieferumfang:

1 x Gegenstecker
6 x Kontaktstifte
6 x Dichtung

✔ Gegenstecker DVC453-48/80 konfektioniert

Für Gerätetyp:

DVC453-48/80-24

3 m Kabellänge mit Gegenstecker TE Connectivity AMP

Ausführung:	Art.-Nr.
Mit Einzellitzen 2,5 mm²	140320
Mit Mantelleitung Ölflex Heat 180 SiHF 7G2,5	140323

✔ Gegenstecker DVC953 / DVC2503 konfektioniert

Art.-Nr.
140321

Für Gerätetypen:

DVC953, DVC2503

2 m Kabellänge

Lieferumfang:

Power Lok Anschluss
Zwillingsleitung Ölflex 2 x 6 mm²
Offene Kabelenden

✔ Kommunikations-gegenstecker DVCHx3

Art.-Nr.
140322

Für Gerätetypen:

DVCHx3

Lieferumfang:

1 x 14-poliger KFZ-Steckverbinder TE Ampseal
14 x Crimpkontakte für Steckverbinder TE Ampseal

✔ HV-Gegenstecker DVCHx3 konfektioniert

Art.-Nr.
140449

Für Gerätetypen:

DVCHx3

5 m Kabellänge

Lieferumfang:

2-poliger HV-Steckverbinder AMPHENOL
Excel Mate Eco HVSL282 06 2 A 104
HV-Kabel (4 mm², geschirmte Einzeladern)

✔ HV-Gegenstecker DVCHx3

Art.-Nr.
140455

Für Gerätetypen:

DVCHx3

Lieferumfang:

2-poliger HV-Steckverbinder AMPHENOL
Excel Mate Eco HVSL282 06 2 A 104

Kühlkörper längs

✔ Applikationsspezifische Kühlsysteme

Kühlkörper inkl. Montageplatte und Befestigungsmaterial zur Montage an DVCHx3-Geräten

	Art.-Nr.
Kühlkörper längs	140240
Kühlkörper quer	140241
Für DVCx3-Geräte	
Kühlkörper quer	140243

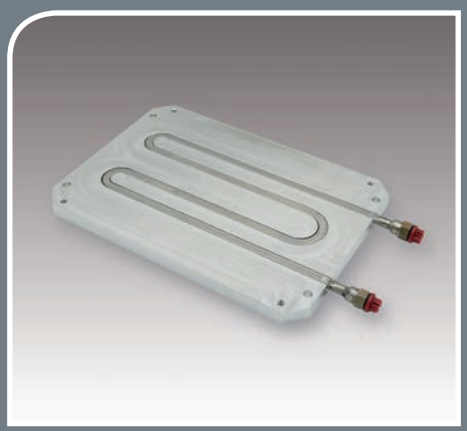

✔ ColdPlate für DC/DC-Wandler der DVCHx3-Serie

Grundkörper aus Aluminium und Rohrbiegekörper aus Edelstahl

	Art.-Nr.
$^1/_4$" Anschlussgewinde	
Montage auf Grundplatte des DVCHx3	140380

✔ D-ADAPT-CAN USB / CAN-ADAPTER

Für Gerätetypen:	Art.-Nr.
DVCx3, DVCHx3 / Adapter-Kit	140349/1

Lieferumfang:

1x D-ADAPT-CAN USB / CAN-ADAPTER

Zum Update der Deutronic Baureihe DVCx3 und DVCHx3 mittels CAN-Bus

Varianten: DVC953, DVC1903, DVC2503, DVCH1503 und DVCH3003

Protokolle: CAN 2.0A / CAN J1939

1x ServiceTool OCT

PC-Tool zum Update der Firmware / Geräteparameter

Dokumentation

1x Zubehör-SET

USB-Kabel: USB-A-Stecker / USB-B-Mini Stecker, Länge 1,5 m

DVCx3 CAN-Datenkabel: 9-PIN Sub-D und M12 (Stecker / Buchse), Länge 3 m

DVCHx3 CAN-Datenkabel: 9-PIN Sub-D (Buchse) / AMPSEAL 14-PIN, Länge 2 m

Kontakt

Deutronic Elektronik GmbH
Deutronicstraße 5
D-84166 Adlkofen/Germany
Tel.: +49 8707 920-0
E-Mail: sales@deutronic.com
www.deutronic.com

Impressum

Deutronic Elektronik GmbH
Geschäftsführer: Christian Wanzke, Thomas Wanzke
USt-IdNr.: DE 128 947 951
WEEE-Reg.-Nr. DE 13739201
Handelsregister: HRB Nr. 1837
Gerichtsstand: Landshut / Deutschland

Alle technischen Daten bei nominaler Eingangsspannung, Volllast und 25°C Umgebungstemperatur gemessen, wenn nicht anders gekennzeichnet.
Technische Änderungen und Irrtümer vorbehalten. Mit den Angaben im Katalog und in den Datenblättern werden Produkte beschrieben, nicht Eigenschaften zugesichert. Belastung mit „Grenzwerten" (einfache Kombination) ist zulässig ohne bleibende Schäden der Produkte. Betrieb der Geräte mit Grenzwertbelastung für längere Zeit kann die Zuverlässigkeit beeinträchtigen. Grenzwerttoleranzen unterliegen üblichen Schwankungen.

Zubehörkatalog
Transportation / Logistics

01/2024